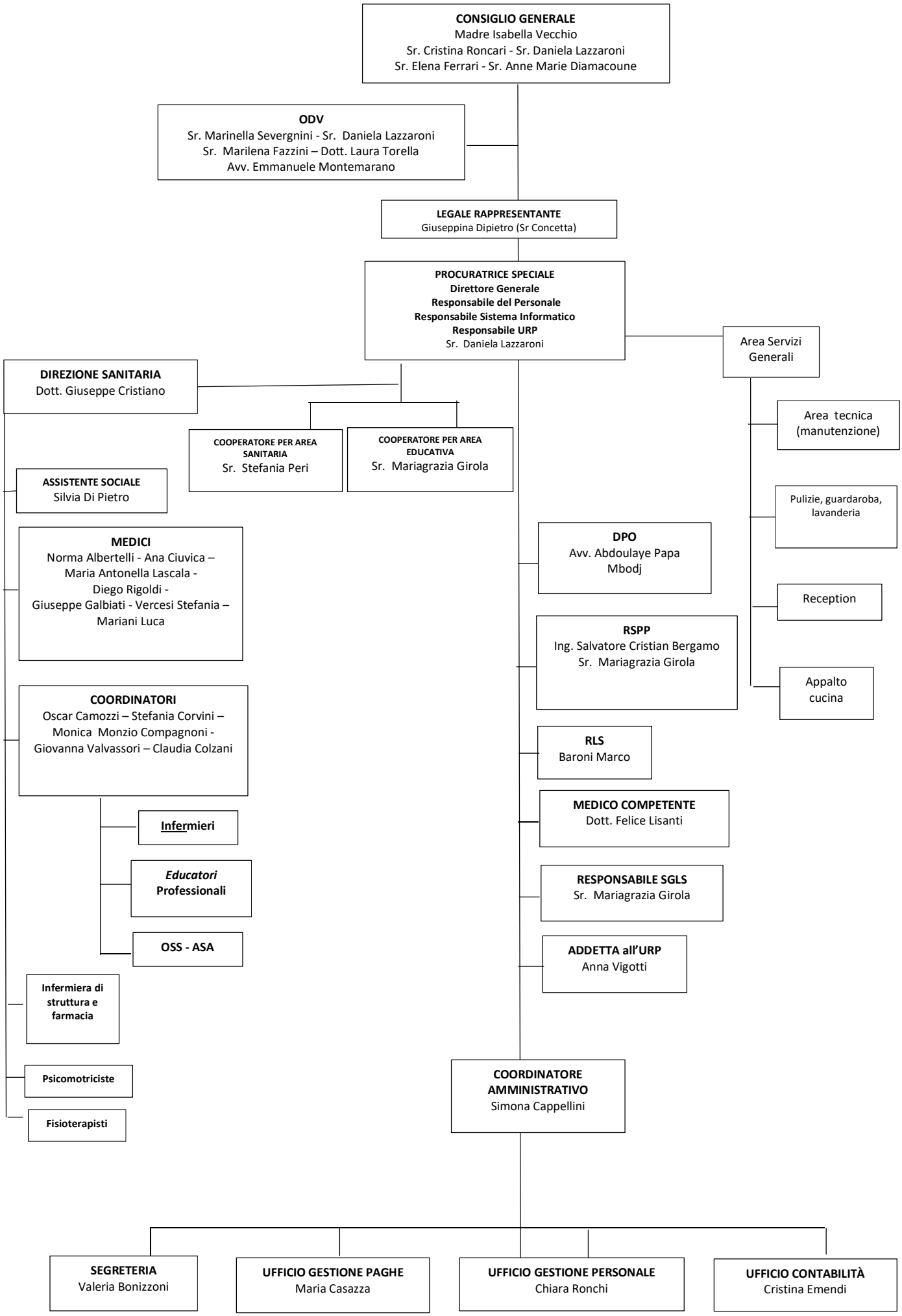
CONSIGLIO GENERALE
Madre Isabella Vecchio
Sr. Cristina Roncari - Sr. Daniela Lazzaroni
Sr. Elena Ferrari - Sr. Anne Marie Diamacoune
ODV
Sr. Marinella Severgnini - Sr. Daniela Lazzaroni
Sr. Marilena Fazzini – Dott. Laura Torella
Avv. Emmanuele Montemarano
LEGALE RAPPRESENTANTE
Giuseppina Dipietro (Sr Concetta)
PROCURATRICE SPECIALE
Direttore Generale
Responsabile del Personale
Responsabile Sistema Informatico
Responsabile URP
Sr. Daniela Lazzaroni
Area Servizi Generali
Area tecnica (manutenzione)
Pulizie, guardaroba, lavanderia
Reception
Appalto cucina
DIREZIONE SANITARIA
Dott. Giuseppe Cristiano
COOPERATORE PER AREA SANITARIA
Sr. Stefania Peri
COOPERATORE PER AREA EDUCATIVA
Sr. Mariagrazia Girola
ASSISTENTE SOCIALE
Silvia Di Pietro
MEDICI
Norma Albertelli - Ana Ciuvica –
Maria Antonella Lascala -
Diego Rigoldi -
Giuseppe Galbiati - Vercesi Stefania –
Mariani Luca
COORDINATORI
Oscar Camozzi – Stefania Corvini –
Monica Monzio Compagnoni -
Giovanna Valvassori – Claudia Colzani
Infermieri
Educatori Professionali
OSS - ASA
Infermiera di struttura e farmacia
Psicomotriciste
Fisioterapisti
DPO
Avv. Abdoulaye Papa Mbodj
RSPP
Ing. Salvatore Cristian Bergamo
Sr. Mariagrazia Girola
RLS
Baroni Marco
MEDICO COMPETENTE
Dott. Felice Lisanti
RESPONSABILE SGLS
Sr. Mariagrazia Girola
ADDETTA all'URP
Anna Vigotti
COORDINATORE AMMINISTRATIVO
Simona Cappellini
SEGRETERIA
Valeria Bonizzoni
UFFICIO GESTIONE PAGHE
Maria Casazza
UFFICIO GESTIONE PERSONALE
Chiara Ronchi
UFFICIO CONTABILITÀ
Cristina Emendi